

গণপ্রজাত

সরকার

২৫০

৭৫০



২১৩৭৩১৩

28 DEC 2025

Regd. No 691... Date.....

হলফ নামা

নির্বাচনি এলাকার নম্বর ও নাম

আমি

জাতীয় পরিচয়পত্র নম্বর

মাতার নাম

পিতার নাম

স্ত্রীর নাম

বর্তমান ঠিকানা

স্থায়ী ঠিকানা

আমি দ্বৈত নাগরিকত্বধারী : না

১. জন্ম তারিখ : ১৫/১২/১৯৭৪, বয়স: ৫১ বছর ০০ মাস ১৪ দিন।

২. সর্বোচ্চ শিক্ষাগত যোগ্যতা: মিশকাত

৩. অভিযোগসমূহ:

ক. আমি কখনই ফৌজদারি মামলায় অভিযুক্ত হইনি: হ্যাঁ

খ. বর্তমানে আমার বিরুদ্ধে বিদ্যমান ফৌজদারী মামলার বিবরণ:

ক্রমিক নম্বর	যে আইন ও আইনের ধারায় মামলা দায়ের করা হইয়াছে।	যে আদালত মামলাটি আমলে নিয়াছে	মামলা নম্বর	মামলা বর্তমান অবস্থা

মামলার মোট সংখ্যা:

গ. ইতিপূর্বে যেসকল ফৌজদারি মামলায় অভিযুক্ত হইয়াছি, তাহার বিবরণ: প্রযোজ্য নহে।

ক্রমিক নম্বর	যে আইন ও আইনের ধারায় মামলা দায়ের করা হইয়াছে	যে আদালত মামলাটি আমলে নিয়াছে	মামলা নম্বর	মামলার ফলাফল
১.	নাই	নাই	নাই	নাই
২.	-----	-----	-----	-----
৩.	-----	-----	-----	-----



গণপ্রজাতন্ত্রী বাংলাদেশ সরকার

২৫০

কর ২১০৭৩১৪



৪. পেশা:

- ক.১. আমার বর্তমান পেশা : শিক্ষকতা
 ক.২. আমার পূর্বতন পেশা : শিক্ষকতা
 খ. আমার স্ত্রীর পেশা : গৃহিনী
 গ. আমার স্ত্রীর পূর্বতন পেশা : গৃহিনী

৫. নির্ভরশীলদের পেশার তালিকা:

ক্রমিক নং	নাম	সম্পর্ক	পেশা	এনআইডি/জনা নিবন্ধন নম্বর	মন্তব্য
০১।	মোঃ ফাহিমা আক্তার	স্ত্রী	গৃহিনী	৮২৪২৯২০২৮১	
০২।	মোঃ তাসনিম ফরাজী	পুত্র	ছাত্র	৪৮৮১৫৭৮২১৯	
০৩।	মোঃ তানভীর ফরাজী	পুত্র	ছাত্র	২০০৭১৯১৪০৮	
০৪।	মোঃ তাওসিফ ফরাজী	পুত্র	ছাত্র	২০১১৯১৪০৮৩১১৭১৫৫	

৬. আয়ের উৎস (আমার এবং নির্ভরশীলদের আয়ের উৎস:

ক্রমিক নম্বর	আয়ের উৎসের বিবরণ	আমার বার্ষিক আয়		নির্ভরশীলদের বার্ষিক আয়	
		দেশের ভেতরে	দেশের বাইরে	দেশের ভেতরে	দেশের বাইরে
১	কৃষিখাত				
২	বাড়ি/এপার্টমেন্ট/দোকান বা অন্যান্য ভাড়া				
৩	ব্যবসা				
৪	শেয়ার, সঞ্চয়পত্র/ব্যাংক আমানত				
৫	পেশা(শিক্ষকতা, চিকিৎসা, আইন, পরামর্শক ইত্যাদি)।				
৬	চাকুরী				
৭	অন্যান্য (সুনির্দিষ্ট উল্লেখ করিতে হইবে)।	৩,৩২,০০০/-			নাই

৭. সম্পত্তি ও দায়ের বিবরণী:

(ক) অস্থাবর সম্পদ (পরিমাণ/সংখ্যাসহ উল্লেখ করুন)

ক্রমিক নম্বর	মনোনয়নপত্র দাখিলের তারিখের সম্পদের বিবরণ	নিজ নামে	স্ত্রী/ স্বামীর নামে	নির্ভরশীলদের নামে
১।	নগদ টাকা	৫০,০০০/-	২৫,০০০/-	---
২।	বৈদেশিক (মুদ্রার নামসহ)	নাই	---	---
৩।	ব্যাংক ও আর্থিক প্রতিষ্ঠানে জমাকৃত অর্থের পরিমাণ	৬২,৫০,০০০/- ইসলামী ব্যাংক বাংলাদেশ	---	---
৪।	বন্ড, ঋণপত্র, স্টক এক্সচেঞ্জে তালিকাভুক্ত ও তালিকাভুক্ত নয় এমন কোম্পানীর শেয়ার	নাই	---	---
৫।	সঞ্চয়পত্র, স্থায়ী আমানত (ফিক্সড ডিপোজিট), ডাক সঞ্চয়পত্র এবং ক্রিপ্টোকারেন্সিতে বিনিয়োগ	নাই	---	---
৬।	বিমা ও ট্রাস্টের মূল্য	নাই	---	---
৭।	বাস, ট্রাক, মোটরযান ও মোটরসাইকেল ইত্যাদির	---	---	---



গণপ্রজাতন্ত্রী বাংলাদেশ সরকার



৭৫০



ক/২১৩৭৩১৫

ক্রমিক নম্বর	বিবরণী (অধিগ্রহণকালে মূল্য)	মূল্য	মূল্য	মূল্য
৮।	সোনা ও অন্যান্য মূল্যবান ধাতু ও পাথরে তৈরি গহনার বিবরণী (অধিগ্রহণকালে মূল্য)	৫ ভরি	৫ ভরি	---
৯।	ইলেকট্রনিক পণ্য (অধিগ্রহণকালে মূল্য)	১,১১,৬৭০	১,১২,০০০	---
১০।	আসবাবপত্রের বিবরণী মূল্যসহ	৫০,০০০/-	---	---
১১।	আগ্নেয়াস্ত্র	৬০,০০০/-	---	---
১২।	অন্যান্য (যেমন, উত্তরাধিকার সূত্রেপ্রাপ্ত সম্পত্তি ও বিদেশি রেমিট্যান্স)	নাই	---	---
১৩।	বিদেশে থাকা অন্যান্য অস্থাবর সম্পত্তি (দেশের নাম এবং সুনির্দিষ্ট আর্থিক মূল্যসহ সম্পত্তির বিবরণ)			
১৪।	অর্জনকালীন মোট মূল্য (১-১২ নম্বর পর্যন্ত)	৬৫,২১,৬৭০/-		
১৫।	বর্তমানে আনুমানিক মূল্য (১-১২ নম্বর পর্যন্ত)	৬৭,০০,০০০/-	১,৩৭,০০০/-	

খ) স্থাবর সম্পদ (পরিমাণ/সংখ্যাসহ উল্লেখ করুন):

ক্রমিক নম্বর	সম্পদের বিবরণ	নিজ নামে	স্ত্রী/স্বামীর নামে	নির্ভরশীলদের নামে	যৌথ মালিকানা	যৌথ মালিকানার ক্ষেত্রে প্রার্থীর অংশ
১।	কৃষি জমির পরিমাণ এবং অর্জনকালীন আর্থিক মূল্য					
২।	অকৃষি জমি ও অর্জনকালীন আর্থিক মূল্য	১ শতাংশ ২৪,০০,০০০/-				
৩।	ভবন (আবাসিক বা বাণিজ্যিক) অবস্থান এবং অধিগ্রহণকালে আর্থিক মূল্য					
৪।	বাড়ি/এপার্টমেন্টের সংখ্যা অবস্থান এবং অধিগ্রহণকালে আর্থিক মূল্য	১টি ফ্ল্যাট ৩৯,১৩,০০০				
৫।	চা বাগান, রাবার বাগান, মাছের খামার ইত্যাদির অধিগ্রহণকালে আর্থিক মূল্য					
৬।	অন্যান্য সম্পদ অধিগ্রহণসহ বিস্তারিত)					
৭।	বিদেশে অবস্থিত স্থাবর সম্পত্তি: সুনির্দিষ্ট আর্থিক মূল্য ও অবস্থানসহ সম্পদের বিবরণী)					
৮।	মোট অর্জনকালীন মূল্য (উপরের ১-৭ পর্যন্ত)	৬৬,১৩,০০০				
৯।	বর্তমান আনুমানিক মূল্য (উপরে ১-৭ পর্যন্ত)					

(গ) দায়:

ক্রমিক	আমার/আমার পরিবার	দায়ের ধরন/প্রকৃতি	দায়ের বিবরণ	পরিমাণ
১	আমার নামে			
২	স্বামী/স্ত্রীর নামে			
৩	সন্তানের নামে			
৪	নির্ভরশীলদের নামে			



গণপ্রজাতন্ত্রী বাংলাদেশ সরকার

৳৫০

ক্র ২১৩৭৩১৬



(গ) (২) সরকারি পাওনাদি:

ক্রমিক	আমার/আমার পরিবার	বিবরণ	ধরন	বর্ণনা	পরিমাণ
১	আমার নামে	সরকারি বাসভবন			
		সরকারি যানবাহন			
		টেলিফোন			
		বিদ্যুৎ			
		পৌর-কর			
		অন্যান্য			
২	স্বামী/স্ত্রীর নামে	নাই			
৩	সন্তানের নামে				
৪	নির্ভরশীলদের নামে				

৮. প্রতিনিধিত্বের ইতিহাস:

ক. আমি কখনো সংসদ সদস্য হিসেবে নির্বাচিত হইনি। হ্যাঁ

খ. আমি পূর্বে সংসদ সদস্য হিসেবে নির্বাচিত হইয়াছিলাম: প্রযোজ্য নহে।

ক্রমিক নং	নির্বাচনের বছর	নির্বাচনী এলাকা	দলীয় নাম/স্বতন্ত্র
১			
২			
৩			
৪			

গ. পূর্ববর্তী নির্বাচনে নির্বাচিত হইবার আগে ভোটারদের কাছে করা আমার প্রতিশ্রুতি এবং পূরণকৃত প্রতিশ্রুতির বিবরণ:

ক্রমিক নং	নির্বাচন পূর্ব প্রতিশ্রুতিসমূহ	অর্জনসমূহ
১		
২		
৩		
৪		

৯. ঋণ সংক্রান্ত তথ্যাবলী: প্রযোজ্য নহে।

(ক) আমি একক বা যৌথভাবে বা আমার উপর নির্ভরশীল কোন সদস্য অথবা কোন ব্যাংক বা আর্থিক প্রতিষ্ঠানের চেয়ারম্যান, ম্যানেজিং ডিরেক্টর বা ডিরেক্টর হওয়ার সুবাদে আমি কোন ব্যাংক বা আর্থিক প্রতিষ্ঠান থেকে ঋণ গ্রহণ করিনি।

(খ) আমি আমার একক বা যৌথভাবে আমার উপর নির্ভরশীল কোন সদস্য অথবা কোন ব্যাংক বা আর্থিক প্রতিষ্ঠানের চেয়ারম্যান, ম্যানেজিং ডিরেক্টর বা ডিরেক্টর হওয়ার সুবাদে কোন ব্যাংক বা আর্থিক প্রতিষ্ঠান থেকে গৃহীত ঋণের পরিমাণ নিম্নে উল্লেখ করিলাম:



গণপ্রজাতন্ত্রী বাংলাদেশ সরকার

৳৫০



কব ২১৩৭৩১৭

ঋণের ধরন	ব্যাংক/ প্রতিষ্ঠানের নাম	ঋণের পরিমাণ	খেলাপী ঋণের পরিমাণ (যদি থাকে)	পুনঃ তফসিলীকরণ করা হইয়া থাকিলে উহার সর্বশেষ তারিখ
একক	-----	-----	-----	-----
যৌথ	-----	-----	-----	-----
নির্ভরশীল ব্যক্তি বা ব্যক্তিবর্গ	-----	-----	-----	-----
কোন প্রতিষ্ঠানের চেয়ারম্যান, ম্যানেজিং ডিরেক্টর বা ডিরেক্টর হওয়ার সুবাদে	-----	-----	-----	-----

১০. আয়কর সংক্রান্ত তথ্য:

ক. সর্বশেষ আয়কর রিটার্ন জমার বিবরণ:

ক্রমিক নং	আমার/আমার পরিবার	সর্বশেষ আয়কর রিটার্ন দাখিলের বছর	টিআইএন	আয়কর রিটার্নে দেখানো আয়ের পরিমাণ	আয়কর রিটার্নে দেখানো সম্পদের পরিমাণ	প্রদত্ত আয়করের পরিমাণ
১.	আমার	২০২৫	১৭৫৪৭৫৭৬৬০৫৩	৩,৩২,০০০/-	১,৩০,৮৪,৬৭০/-	-----
২.	স্বামী/স্ত্রী	-----	-----	-----	-----	-----
৩.	সন্তান	-----	-----	-----	-----	-----
৪.	নির্ভরশীলদের	-----	-----	-----	-----	-----

আমি, নিম্ন স্বাক্ষরকারী, ঘোষণা ও শপথ করিতেছি যে, আয় ও সম্পত্তিসহ উপর্যুক্ত বিবরণীতে উল্লিখিত সব তথ্য আমার জ্ঞান ও বিশ্বাস অনুযায়ী সত্য এবং কোনো আয় ও সম্পত্তি বা সংশ্লিষ্ট তথ্য গোপন বা বাদ দেওয়া হয় নাই এবং এই হলফনামায় দেওয়া সমস্ত তথ্য এবং এর সঙ্গে সংযুক্ত সমস্ত দলিলাদি ও কাগজপত্র আমার জ্ঞান ও বিশ্বাসমতে সম্পূর্ণ সত্য ও নির্ভুল।

মোহাম্মদ মজিবুর রহমান

(Signature)

(প্রার্থীর নাম, স্বাক্ষর/আঙুলের ছাপ)

01727-529654

তারিখ: ২৯/১২/২০২৫



গণপ্রজাতন্ত্রী বাংলাদেশ সরকার

৳৫০

কর ২১৩৭৩১৮



এতদ্বারা জনাব/বেগম

মোহাম্মদ মজিবুর রহমান

পিতা/স্বামীর নাম

প্রার্থীর নাম

মোঃ আব্দুল হামিদ ফরাজী

মাতার নাম

মিসেস মমিনা খাতুন

ঠিকানা

গ্রাম: সূর্যাপুর, ডাকঘর: সাহারপাড়া-৩৫১৯, উপজেলা: দেবিদ্বার, জেলা: কুমিল্লা।

যিনি জনাব/বেগম

মোহাম্মদ ইদ্রিস হোসাইন

সনাজ্জকরীর নাম

ঠিকানাঃ

গ্রাম: সুরপুর, ডাকঘর: নুরমানিকচর-৩৫১০, থানা: দেবিদ্বার, জেলা: কুমিল্লা।

এর মাধ্যমে সনাজ্জকৃত হইয়া অদ্য
বর্ণিত হলফনামা প্রদান করিয়াছেন।

২৯/১২/২০২৫

তারিখে আমার সম্মুখে শপথপূর্বক উপরে

তারিখঃ ২৯ দিন

১২ মাস

২০২৫

বৎসর

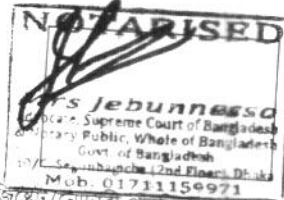

(ম্যাজিস্ট্রেট/নোটারী পাবলিকের আক্ষর)

28 DEC 2025

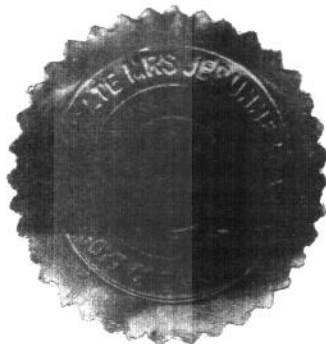



ফরম-২০

[বিধি ২৯(১) দ্রষ্টব্য]

জাতীয় সংসদ নির্বাচন

নির্বাচনি ব্যয় নির্বাহের জন্য অর্থ প্রাপ্তির সম্ভাব্য উৎসের বিবরণী

নির্বাচনি এলাকার নম্বর ও নাম

২৫২, কুমিল্লা-৪

এতদ্বারা জনাব/বেগম

মোহাম্মদ মজিবুর রহমান

প্রার্থীর নাম

প্রার্থীর ঠিকানা

গ্রাম: সূর্যাপুর, ডাকঘর: সাহারপাড়-৩৫১৯, উপজেলা: দেবিদ্বার,
জেলা: কুমিল্লা

ক অংশ: নিজ আয় হইতে প্রাপ্য সম্ভাব্য অর্থ

সম্ভাব্য অর্থের পরিমাণ

১৫,০০,০০০/-

আয়ের উৎস

নিজের সম্পদ হতে

খ অংশ: আত্মীয়-স্বজন হইতে ধার বা কর্জ বাবদ প্রাপ্য সম্ভাব্য অর্থ

সম্ভাব্য অর্থের পরিমাণ	আত্মীয়-স্বজনের নাম	আত্মীয়-স্বজনের ঠিকানা	সম্পর্ক	আত্মীয়-স্বজনের আয়ের উৎস
২,০০,০০০	মোঃ শাহজাহান ফরাজী	গ্রাম: সূর্যাপুর, ডাকঘর: সাহারপাড়-৩৫১৯, উপজেলা: দেবিদ্বার, জেলা: কুমিল্লা	বড় ভাই	ব্যবসা হতে
১,০০,০০০	আব্দুল আজিজ	গ্রাম: সূর্যাপুর, ডাকঘর: সাহারপাড়-৩৫১৯, উপজেলা: দেবিদ্বার, জেলা: কুমিল্লা	চাচাতো ভাই	ব্যবসা হতে

গ অংশ: আত্মীয়-স্বজনের নিকট হইতে ঋণপ্রাপ্তি প্রদত্ত দান হিসাবে প্রাপ্য সম্ভাব্য অর্থ

সম্ভাব্য অর্থের পরিমাণ	আত্মীয়-স্বজনের নাম	আত্মীয়-স্বজনের ঠিকানা	সম্পর্ক	আত্মীয়-স্বজনের আয়ের উৎস
১,০০,০০০	মোঃ শাহজাহান ফরাজী	গ্রাম: সূর্যাপুর, ডাকঘর: সাহারপাড়-৩৫১৯, উপজেলা: দেবিদ্বার, জেলা: কুমিল্লা	বড় ভাই	ব্যবসা হতে
১,০০,০০০	আব্দুল আজিজ	গ্রাম: সূর্যাপুর, ডাকঘর: সাহারপাড়-৩৫১৯, উপজেলা: দেবিদ্বার, জেলা: কুমিল্লা	চাচাতো ভাই	ব্যবসা হতে





ঘ অংশ : আত্মীয়-স্বজন ব্যতীত অন্য কোন ব্যক্তির নিকট হইতে ধার বা কর্জ বাবদ প্রাপ্য সম্ভাব্য অর্থ

সম্ভাব্য অর্থের পরিমাণ	ব্যক্তির নাম	ব্যক্তির ঠিকানা

ঙ অংশ : আত্মীয়-স্বজন ব্যতীত অন্যান্য ব্যক্তির নিকট হইতে স্বেচ্ছাপ্রণোদিত দান হিসাবে প্রাপ্য সম্ভাব্য অর্থ

সম্ভাব্য অর্থের পরিমাণ	ব্যক্তির নাম	ব্যক্তির ঠিকানা

চ অংশ : ক, খ, গ, ঘ এবং ঙ অংশে উল্লিখিত উৎস ব্যতীত অন্য কোন উৎস হইতে প্রাপ্য সম্ভাব্য অর্থ

সম্ভাব্য অর্থের পরিমাণ	ব্যক্তির নাম	ব্যক্তির ঠিকানা
৫০,০০০	খেলাফত মজলিস	সাংগঠনিক ফান্ড হতে

তারিখঃ ২ ৯ দিন ১ ২ মাস ২ ০ ২ ৫ বৎসর

স্বাক্ষর

প্রার্থীর স্বাক্ষর/টিপসহি

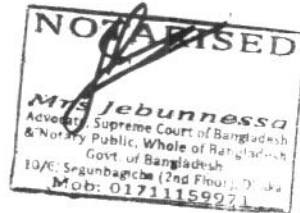

28 DEC 2025

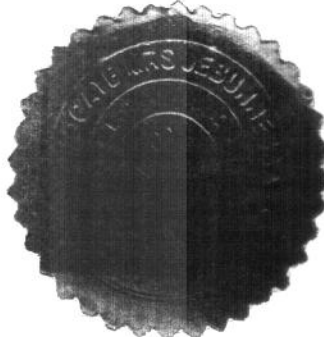



ফরম-২১

[বিধি ২৯(২) দ্রষ্টব্য]

জাতীয় সংসদ নির্বাচন

নির্বাচনি ব্যয় নির্বাহের জন্য অর্থ প্রাপ্তির সম্ভাব্য উৎসের বিবরণী

নির্বাচনি এলাকার নম্বর ও নাম

২৫২, কুমিল্লা-৪

এতদ্বারা জনাব/বেগম

মোহাম্মদ মজিবুর রহমান

প্রার্থীর ঠিকানা

গ্রাম: সূর্যাপুর, ডাকঘর: সাহারপাড়-৩৫১৯, উপজেলা: দেবিদ্বার, জেলা: কুমিল্লা

অংশ : ক-সম্পদ

শ্রেণী ক-গৃহ সম্পত্তি ব্যতীত অন্যান্য স্থাবর সম্পত্তি

মোট পরিমাণ	অবস্থান	আনুমানিক মূল্য
১	২	৩
১টি ফ্ল্যাট	মহাখালী	৩৯,১৩,০০০/-
১ শতাংশ	দক্ষিণখান	২৪,০০,০০০/-

শ্রেণী খ-গৃহ সম্পত্তি

মোট পরিমাণ	অবস্থান	আনুমানিক মূল্য
১	২	৩
নাই	নাই	নাই

শ্রেণী গ-অন্যান্য সম্পদ

অন্যান্য সম্পদ, যথা-সিকিউরিটি, বন্ড, ব্যাংকের আমানত ইত্যাদি	আনুমানিক মূল্য
১	২
ইসলামী ব্যাংক, মহাখালী নিকেতন শাখা, ঢাকা।	৬২,০০,০০০/-

অংশ: খ-দায়সমূহ

দায়সমূহের প্রকৃতি ও বর্ণনা	পরিমাণ
১	২
নাই	নাই

অংশ: গ-ব্যাৎসরিক আয় ও ব্যয়

মোট আনুমানিক ব্যাৎসরিক আয়	মোট আনুমানিক ব্যাৎসরিক ব্যয়
১	২
৩,৩২,০০০/-	২,৯৮,২০০/-

তারিখঃ ২ ৯ দিন ১ ২ মাস ২ ০ ২ ৫ বৎসর

৯/১০

প্রার্থীর স্বাক্ষর/টিপসহি

